

[경영통일공시자료:보험업감독규정 제7-44조의 규정에 의거하여 작성]

FY2009 경영공시



알지에이리인슈어런스컴파니, 한국지점

1. 주요 경영현황 요약

1-1 회사개요

1) 회사연혁

알지에이리인슈어런스컴파니, 한국지점(이하 "당 지점")은 미국 미주리주에 소재한 RGA Reinsurance Company의 한국지점으로, 생명보험의 재보험업무를 주목적사업으로 2002년 7월 11일 서울 주재원 사무소 설치를 시작으로 2004년 11월 12일 지정 예비허가 획득, 2004년 12월 20일 한국지점을 설립하였습니다. 2005년 1월 6일 영업 기금 30억을 도입하였고, 2005년 3월 25일에 금융감독원 보형감독국의 허가를 받아 2005년 4월 1일부터 영업을 시작하였으며, 2008년 3월 20일, 21일에 영업 기금 300억, 그리고 2009년 12월 23일에 50억을 추가로 도입한 바 있습니다.

2) 임원 현황

당 지점의 업무총괄 CEO는 호주 국적의 닉 램프리에르-호그이며, 2007년 4월9일 최초 선임된 이래 현재 당지점에 재직중인 1명의 상근임원입니다.

3) 조직 현황

당 지점은 당기말 현재, 상근임원인 CEO를 포함하여 29명의 직원으로 구성되어 있으며, Compliance Officer와 7개 의 부서가 각기 독립적인 구성을 이루고 있습니다.

1-2 요약재무정보

1) 요약 대차대조표

(단위 : 백만원)

구 분	2009년	2008년	증 감
현금예치금	24,549	35,829	(11,280)
매도가능증권			
만기보유증권	21,312	1,484	19,827
대출채권			
유형자산	439	66	373
기타자산	75,542	9,397	66,145
자산총계	121,843	46,776	75,066
책임준비금	18,334	9,832	8,502
비상위험준비금	5,946	2,522	3,425
기타부채	71,597	1,824	69,773
부채총계	95,877	14,177	81,700
자본금	38,000	33,000	5,000
자본잉여금			
이익잉여금	(12,035)	(401)	(11,634)
자본조정			
기타포괄손익누계액			
자본총계	25,965	32,599	(6,634)
부채외자본총계	121,843	46,776	75,066

2) 요약 손익계산서

(단위 : 백만원)

구 분	2009년	2008년	증 감
영 업 수 익	347,293	388,281	40,988
영 업 비 용	356,768	387,993	31,225
영업이익(손실)	(9,475)	288	9,763
영 업 외 수 익	2,407	0	(2,407)
영 업 외 비 용	4,572	2	(4,570)
법인세비용차감전순이익(손실)	(14,047)	286	14,333
법 인 세 비 용	(7)	61	68
당기순이익(손실)	(14,054)	225	11,859

1-3 사업실적

1) 보험료 / 보험금 / 사업비

(단위 : 백만원)

구 분		2009년	2008년	전년대비 증감액
수채	수입보험료	228,072	229,485	(1,413)
	지급보험금	171,476	166,183	5,293
순사업비		27,587	3,718	23,869

1-4 주요경영효율지표

1) 손해율

(단위 : 백만원, %, %p)

구 분	2009년	2008년	전년대비 증감
발생손해액(A)	89,352	57,154	32,197
경과보험료(B)	109,928	61,095	48,833
손해율(A/B)	81.28	93.55	(12.27)

2) 사업비용

(단위 : 백만원, %, %p)

구 분	2009년	2008년	전년대비 증감
순사업비(A)	27,587	3,718	23,869
보유보험료(B)	114,154	63,137	51,017
사업비용(A/B)	24.17	5.89	18.28

3) 자산운용율

(단위 : 백만원, %, %p)

구 분	2009년	2008년	전년대비 증감
운용 자산 (A)	45,861	37,313	8,548
총 자산 (B)	121,843	46,776	75,066
자산운용율(A/B)	37.64	79.77	(42.13)

4) 자산수익률

(단위 : 백만원, %, %p)

구 분	2009년	2008년	전년대비 증감
투자영업손익 (A)	1,592	1,959	(368)
경과 운영 자산(B)	40,791	40,231	561
자산운영수익률(A/B)	3.90	4.87	(0.97)

5) 민원발생율

- 해당사항없음

6) 신용평가등급

- 당기와 전기의 신용평가 등급 동일

신용평가회사	S & P	Moody's	A.M.Best
등급	A-	Baa1	a-

7) 지급여력비율

(단위 : %, %p)

구 분	2009년	2008년	전년대비 증감액
지급여력비율	150.34	171.06	(20.72)

2. 회사의 개황

2-1 선언문

저희 알지메이리언슈어런스컴파니, 한국지점은 2005년 4월 1일 영업을 개시하여, 여러분들의 성원과 함께 성장하여 영업 5년을 맞게되었습니다.

지난 한해 동안의 애정 어린 관심에 감사드리며, 앞으로 여러분들께 보다 만족스러운 서비스를 제공하기 위해, 한발짝 더 다가서서 고객의 니즈를 충족시켜 드릴 수 있는 회사가 되도록 노력하겠습니다

아울러 본 공시는 정보이용자에게 저희 지점의 경영 전반에 관련된 내용을 알려드리기 위한 것으로, 관련 법규에 따라 사실에 근거하여 성실하게 작성하였습니다.

감사합니다.

2010년 6월 10일
알지메이리언슈어런스컴파니, 한국지점
CEO 닉 캠프리예르-호그

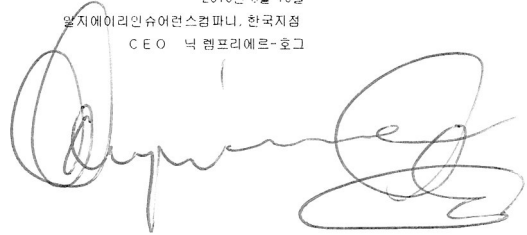

2-2 경영 방침

1) 경영 이념

선별된 세계 시장의 우수한 회사들에게 생명 재보험과 상품개발 서비스를 제공하며, 효과적인 재보험 솔루션, 혁신적인 재보험 상품서비스 그리고 우수한 임의 재보험 계약심사 지원을 통해서 고객의 니즈에 부응

2) 경영 비전

고객들의 미래 번영과 발전을 위해 필수적이라고 여겨지는 상품, 서비스 및 아이디어를 지닌 세계적인 생명 재보험사의 선두주자 진입

2-3 연혁, 추이

2002. 7. 11	서울주재원 사무소 설치
2004. 11. 12	지점 예비허가 획득(금융감독위원회)
2004. 12. 20	한국지점 설립
2005. 1. 6	영업 기금 30억 도입
2005. 3. 25	한국지점 본허가 획득(금융감독위원회)
2005. 4. 1	영업 개시
2008. 3. 20 ~ 21	영업 기금 300억 도입
2009. 12. 23	영업 기금 50억 도입

2-4 조직

1) 조직도

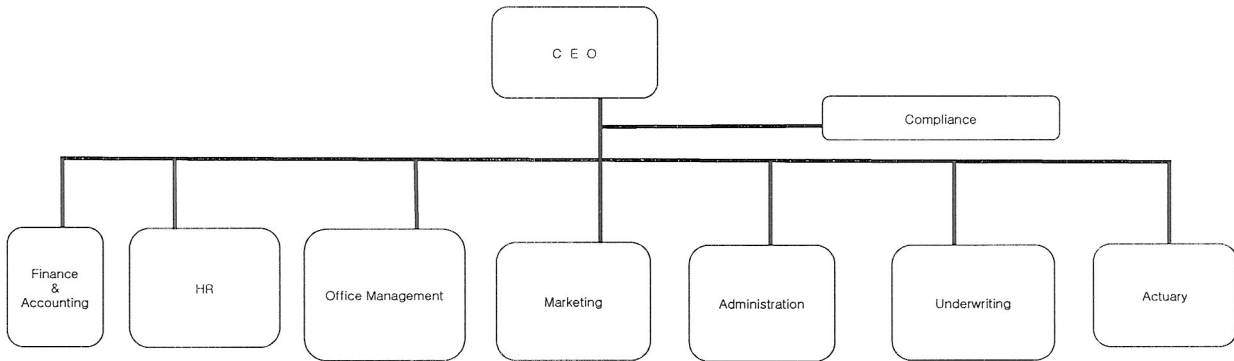

2) 영업조직

해당사항 없음

2-5 임직원 현황

(2010년 6월 24일 현재)

구 분			계
임직원	임원	등기임원 비등기임원(이사대우)	1 2
	직원	정규직 비정규직	26 3
계			29

2-6 모집조직 현황

해당사항 없음

2-7 자회사

해당사항 없음

2-8 영업기금

영업기금	2009년	2008년
	38,000,000,000	33,000,000,000

2-9 대주주

해당사항 없음

2-10 주식소유현황

해당사항 없음

2-11 계약자배당

해당사항 없음

2-12 주주배당

해당사항 없음

2-13 주식매수선택권 부여내용

해당사항 없음

3. 경영실적

3-1 경영실적 개요

(단위 : 백만)

구분	2009년	2008년
수재보형료	228,072	229,485
수재보형금	171,476	166,183
순사업비	27,587	3,718
장기현금금		
총 자산	121,843	46,776
보형계약준비금	24,280	12,353
당기순이익	(11,634)	225

3-2 손익발생원천별 실적

(단위 : 백만원)

구분		2009년	2008년	증감
보험 부문	보험영업손익	1,490	8,227	(6,736)
	(보험수익)	346,326	386,314	(39,988)
	(보험비용)	344,836	378,087	(33,251)
투자 부문	투자영업손익	961	1,959	(998)
	(투자영업수익)	966	1,967	(1,000)
	(투자영업비용)	5	7	(2)
책임준비금전입액		8,502	8,004	497
비상위험준비금전입액		3,425	1,894	1,531
영업손익		(9,475)	288	(9,763)
기타 부문	기타손익	(2,166)	(2)	(2,164)
	(기타수익)	2,407	0	2,407
	(기타비용)	4,572	2	4,570
특별 계정 부문	특별계정손익			
	(특별계정수익)			
	(특별계정비용)			
법인세차감전순이익		(11,640)	286	(11,926)
법인세비용		(7)	61	(68)
당기순이익		(11,634)	225	(11,859)

4. 재무에 관한 사항

4-1 재무상황 개요

1) 일반계정

(단위 : 백만원, %)

구분		2009년도		2008년도	
			구성비		구성비
자 산	현금 및 예치금	24,549	20.15%	35,829	76.60%
	단기매출증권				
	매도가능증권				
	만기보유증권	21,312	17.49%	1,484	3.17%
	지분법적용투자주식				
	대출채권				
	유형자산	442	0.36%	70	0.15%
	기타자산	75,540	62.00%	9,393	20.08%
	특별계정자산				
	자산총계	121,843	100.00%	46,776	100.00%
부 채	책임준비금	18,334	15%	9,832	21%
	비상위험준비금	5,946	5%	2,522	5%
	차입부채				
	기타부채	71,597	59%	1,824	4%
	특별계정부채				
	부채총계	95,877	79%	14,177	30%
자 본	자본총계	25,965	21%	32,599	70%
부채 및 자본총계		121,843	100%	46,776	100%

2) 특별계정

해당사항 없음

3) 기타사항

해당사항 없음

4-2 대출금운용

해당사항 없음

4-3 유가증권투자 및 평가손익

(단위 : 백만원)

구 분		공정가액	평가손익
일반계정	단기 매매 증권 (A)	주 식	
		채 권	
		수익증권	
		해외유가증권	
		신종유가증권	
	매도 가능 증권 (B)	기타유가증권	
		주 식	
		총자금	
		채 권	
		수익증권	
	만기 보유 증권 (C)	해외유가증권	
		신종유가증권	
		기타유가증권	
		채 권	21,312
	지분법적용 투자주식(D)	수익증권	
		총자금	
소계(A+B+C+D)		21,312	-
특별계정	주 식		
	채 권		
	수익 증권		
	해외유가증권		
	신종유가증권		
	기타유가증권		
	소 계		
합 계		21,312	-

4-4 부동산 보유현황

해당사항 없음

4-5 보험계약준비금 적립

(단위 : 백만원)

구 분		2009년	2008년
일반 계 정	1. 책임준비금	18,334	9,832
	지급준비금	11,761	7,486
	장기저축성보험료적립금		
	미경과보험료적립금	6,573	2,346
	계약자배당 준비금		
	계약자이익배당준비금		
2. 비상위험준비금		5,946	2,522
소 계		24,280	12,353
특별 계 정	보험료 적립금		
	계약자배당준비금		
	계약자이익배당준비금		
	무배당잉여금		
	소 계		
합 계		24,280	12,353

4-6 외화자산·부채

1) 형태별 현황

해당사항 없음

2) 국가별 주요자산운용 현황

해당사항 없음

4-7 대손상각 및 대손충당금

- FY2008말 시점의 본사에 대한 외국재보험미수금 7,380,291,204원과 외국재보험미지급금 1,021,880,342원의 순액에 대하여 자산건전성 분류기준에 따른 정상 해당분 0.5%인 31,792,054원을 FY2008 기말 시점의 외국재보험미수금에 대한 대손 충당금으로 인식

1) 부실대출 현황

해당사항 없음

2) 신규발생 법정관리업체 등 현황

해당사항 없음

4-8 부실대출 현황

해당사항 없음

4-9 보험계약 현황

(단위 : 백만원, %)

구 분		2009년				2008년			
		건 수		수재보험료		건 수		수재보험료	
			구성비		구성비		구성비		구성비
일 반 계 정 계	화 재								
	해 상								
	자 동 차								
	보 증								
	특 중			211,381	93%			229,485	100%
	장 기			16,690	7%				
	개인연금			2	0%				
일반계정계				228,072	100%			229,485	100%
특별계정계									
합 계				228,072	100%			229,485	100%

4-10 재보험 현황

1) 국내 재보험거래현황

구 분		2009년	2008년	전년대비 증감액
수 재	수입보험료	228,072	229,485	(1,413)
	지급수수료	51,473	39,587	11,886
	지급보험금	171,476	166,183	5,293
	수지차액(A)	5,123	23,715	(18,592)
출 재	지급보험료			
	수입수수료			
	수입보험금			
	수지차액(B)			
순수지 차액 (A+B)		5,123	23,715	(18,592)

2) 국외 재보험거래현황

(단위 : 백만원)

구 분		2009년	2008년	전년대비 증감액
수 재	수입보험료			
	지급수수료			
	지급보험금			
	수지차액(A)			
출 재	지급보험료	113,918	166,348	(52,430)
	수입수수료	31,856	41,838	(9,983)
	수입보험금	86,399	114,991	(28,592)
	수지차액(B)	4,337	(9,519)	13,856
순수지 차액 (A+B)		4,337	(9,519)	13,856

5. 경영지표

5-1 자본적정성 지표

(단위 : %, %p)

구 분	2009년	2008년	전년대비 증감액
지급여력비율	150.34	171.06	(20.72)

5-2 자산건전성 지표

1) 부실자산비율

(단위 : 백만원, %, %p)

구 분	2009년	2008년	전년대비 증감
가중부실자산 (A)			
자산건전성분류대상자산(B)	51,062	45,786	5,276
비율 (A/B)	N/A	N/A	

2) 위험가중자산비율

(단위 : 백만원, %, %p)

구 분	2009년	2008년	전년대비 증감
위험가중자산 (A)	7,865	12,396	(4,530)
총자산(B)	51,272	46,126	5,145
비율 (A/B)	15.34	26.87	(11.53)

5-3 수익성 지표

1) 손해율

(단위 : 백만원, %, %p)

구 분	2009년	2008년	전년대비 증감
발생손해액(A)	89,352	57,154	32,197
경과보형료(B)	109,928	61,095	48,833
손해율(A/B)	81.28	93.55	(12.27)

2) 사업비율

(단위 : 백만원, %, %p)

구 분	2009년	2008년	전년대비 증감
순사업비(A)	27,587	3,718	23,869
보유보형료(B)	114,154	63,137	51,017
사업비율(A/B)	24.17	5.89	18.28

3) 운용자산이익율

(단위 : 백만원, %, %p)

구 분	2009년	2008년	전년대비 증감
투자영업손익 (A)	1,592	1,959	(368)
경과운용자산(B)	40,791	34,974	5,818
운용자산이익율(A/B)	3.90	5.60	(1.70)

4) ROA

(단위 : %, %p)

구 분	2009년	2008년	전년대비 증감
ROA	(12.91)	0.55	(13.46)

5) ROE

(단위 : %, %p)

구 분	2009년	2008년	전년대비 증감
ROE	(33.15)	0.70	(33.85)

5-4 유동성지표

1) 유동성비율

(단위 : 백만원, %, %p)

구 분	2009년	2008년	전년대비 증감
유동성자산 (A)	68,792	35,829	32,963
평균지급보형금(B)	21,269	12,798	8,471
비율 (A/B)	323.43	279.95	43.48

2) 현금수지차비율

(단위 : 백만원, %, %p)

구 분	2009년	2008년	전년대비 증감
현금수지차 (A)	4,766	3,918	847
보유보통료(B)	114,154	63,137	51,017
비율 (A/B)	4.17	6.21	(2.03)

5-5 생산성 지표

해당사항 없음

5-6 신용평가등급 (당기 기준)

신용평가회사	S & P	Moody's	A.M.Best
등급	A-	Baa1	a-

6. 위험관리

6-1 위험관리개요

해당사항 없음

6-2 보험위험관리

해당사항 없음

6-3 금리위험관리

해당사항 없음

6-4 신용위험관리

해당사항 없음

6-5 시장위험관리

해당사항 없음

6-6 유동성위험관리

해당사항 없음

6-7 운영위험관리

해당사항 없음

7. 기타 경영 현황

7-1 자회사 경영실적

해당사항 없음

7-2 타금융기관과의 거래내역

해당사항 없음

7-3 내부통제

1) 준법감시인 현황

직 위	성 명	선 임 일 자	주 요 경 력
준법감시인/이사	구미경	2008년 3월 3일	2004.10~2008.03:PCA 생명 준법감시인

2) 내부통제기준

준법감시인이 내부통제기준에 의거하여 회사의 내부통제를 관리함

7-4 기관경고 및 임원문책사항

해당사항 없음

7-5 임직원 대출 잔액

해당사항 없음

7-6 사외이사 등에 대한 대출 및 기타거래 내역

해당사항 없음

7-7 민원발생현황

해당사항 없음

7-8 불완전판매비율 현황

해당사항 없음

8. 재무제표

8-1 감사보고서

해당사항 없음

(보정업 회계처리 준칙)

대 차 대 조 표
 제 6(당) 기 2010년 3월 31일현재
 제 5(전) 기 2009년 3월 31일현재

알지메이리인슈어런스컴파니, 한국지점

(단위 : 원)

과 목	제 6(당) 기		제 5(전) 기	
자 산				
I. 현금및예치금		24,549,368,093		35,828,943,832
1. 현금및현금성자산	24,549,368,093		35,828,943,832	
2. 예치금	-		-	
II. 유가증권		21,311,769,020		1,484,419,308
1. 만기보유증권	21,311,769,020		1,484,419,308	
III. 유형자산		438,939,851		66,361,265
1. 비품	545,252,430		301,443,632	
감가상각누계액	{151,729,441}		{258,358,483}	
2. 전산기기	103,117,198		104,824,175	
감가상각누계액	{57,790,336}		{81,548,059}	
IV. 기타자산		75,539,902,485		9,396,624,276
1. 보험미수금	73,752,936,624		7,380,291,204	
대손충당금	{37,513,957}		{31,792,054}	
2. 보증금	1,624,623,990		1,429,447,075	
3. 미수수익	84,744,979		403,617,664	
4. 선급비용	82,923,989		211,637,045	
5. 무형자산	2,564,841		3,423,342	
자 산 총 계		121,842,544,290		46,776,348,681

(계 속)

과 목	제 6(당) 기		제 5(전) 기	
부 채				
I. 책임준비금		18,333,540,264		9,831,763,251
1. 출채보험준비금	{18,668,663,974}		{21,250,149,870}	
2. 지급준비금	23,856,859,186		26,390,187,403	
3. 미경과보험료적립금	13,145,344,152		4,691,725,718	
II. 비상위험준비금		5,946,320,785		2,521,690,649
1. 비상위험준비금	5,946,320,785		2,521,690,649	
III. 기타부채		71,597,461,501		1,824,010,564
1. 보험미지급금	70,817,878,631		1,021,880,342	
2. 미지급비용	280,487,015		145,015,106	
3. 미지급법인세			60,911,557	
4. 예수금	140,125,447		236,586,385	
5. 선수수익	14,379,156			
6. 퇴직급여충당금	344,591,252		359,617,174	
부 채 총 계		95,877,322,550		14,177,464,464
자 본				
I. 영업기금		38,000,000,000		33,000,000,000
1. 영업기금	38,000,000,000		33,000,000,000	
II. 결손금		12,034,778,260		401,115,783
1. 미처리결손금	{12,034,778,260}		{401,115,783}	
자 본 총 계		25,965,221,740		32,598,884,217
부 채 및 자 본 총 계		121,842,544,290		46,776,348,681

8-3 손익계산서

손익계산서 제 6(당) 기 2010년 3월 31일현재 제 5(전) 기 2009년 3월 31일현재				
(보험업 회계처리 준칙)				
알지애이리인슈어런스컴파니, 한국지점				
(단위 : 원)				
과목	제 6(당) 기		제 5(전) 기	
I. 영업수익		347,292,960,611		388,280,516,250
1. 보험료수익	228,072,046,654		229,484,909,328	
2. 재보험금수익	118,254,427,000		156,829,100,004	
3. 이자수익	966,486,957		1,966,506,918	
II. 영업비용		356,767,814,941		387,992,785,262
1. 책임준비금전입액	8,501,777,013		8,004,339,397	
2. 비상위험준비금전입액	3,424,630,136		1,894,106,129	
3. 보험금비용	171,475,875,883		166,183,076,575	
4. 재보험료비용	113,917,708,833		166,348,038,330	
5. 사업비	59,442,528,084		45,556,187,789	
6. 재산관리비	5,294,992		7,037,042	
III. 영업이익		{9,474,854,329}		287,730,988
IV. 영업외수익		2,406,670,007		36,300
1. 유형자산처분이익	1,906,354		36,300	
2. 외환차익	630,630,000			
3. 전기오류수정이익	1,774,133,631			
4. 영업외잡이익	22			
V. 영업외비용		4,572,256,462		1,834,343
1. 무형자산상각비	986,322		1,714,343	
2. 유형자산처분손실	26,348,555		-	
3. 기부금	120,000		120,000	
4. 전기오류수정손실	4,544,430,000			
5. 영업외잡손실	371,585			
VI. 법인세비용차감전순이익(손실)		{11,640,440,784}		285,932,945
VII. 법인세비용		{6,778,307}		60,911,557
VIII. 당기순이익(손실)		{11,633,662,477}		225,021,388

8-4 이익잉여금(결손금)처분계산서

해당사항 없음

8-5 현금흐름표

현금흐름표 제 6(당) 기 2010년 3월 31일현재 제 5(전) 기 2009년 3월 31일현재 알지에이리인슈어런스컴파니, 한국지점 (단위 : 원)				
과 목	제 6(당) 기		제 5(전) 기	
I. 영업활동으로 인한 현금흐름		4,288,197,625		3,920,906,244
1. 당기순이익(손실)	(11,533,662,477)		225,021,388	
2. 현금의 유출이 없는 비용 등의 가산	12,298,722,886		10,169,207,907	
대손상각비	5,721,903		31,792,054	
감가상각비	158,322,841		84,445,996	
무형자산상각비	986,322		1,714,343	
퇴직급여	180,936,116		152,809,988	
책임준비금전입액	8,501,777,013		8,004,339,397	
비상위험준비금전입액	3,424,630,136		1,894,106,129	
유형자산처분손실	26,348,555		-	
3. 현금의 유입이 없는 수익 등의 차감	(17,487,046)		(18,349,724)	
이자수익	15,580,692		18,349,724	
유형자산처분이익	1,906,354			
4. 영업활동으로 인한 자산부채의 변동	3,640,624,262		(6,454,973,327)	
보험미수금의 감소(증가)	(66,372,645,420)		(7,231,439,363)	
미수수익의 증가	(318,872,685)		(36,402,315)	
선급비용의 증가	(128,713,056)		(42,537,045)	
보험미지급금의 증가(감소)	69,795,998,289		662,960,926	
미지급비용의 증가	135,471,909		67,661,786	
미지급법인세의 증가	(60,911,557)		60,911,557	
예수금의 증가	(96,460,938)		91,837,275	
퇴직금지급액	(195,962,038)		(27,966,148)	
II. 투자활동으로 인한 현금흐름		(20,567,773,364)		8,779,926,067
1. 투자활동으로 인한 현금유입액	1,502,749,000		10,000,280,000	
예치금의 감소	-		10,000,000,000	
보증금의 감소	420,000		280,000	
만기보유증권의 처분	1,500,000,000			
비품의 처분	2,329,000			
(계 속)				

과 목	제 6(당) 기		제 5(전) 기	
2. 투자활동으로 인한 현금유출액	(22,070,522,364)		(1,220,353,933)	
만기보유증권의 취득	21,317,125,000			
예치금의 증가	-		-	
비품의 취득	504,313,328		18,659,120	
전산기기의 취득	53,359,300		27,755,238	
무형자산의 취득	127,821		3,778,000	
보증금의 증가	195,456,915		1,170,161,575	
III. 재무활동으로 인한 현금흐름		5,000,000,000		-
1. 재무활동으로 인한 현금유입액	5,000,000,000		-	
영업기금	5,000,000,000		-	
IV. 현금의 증가(I+II+III)		(11,279,575,733)		12,700,832,311
V. 기초의 현금		35,828,943,832		23,128,111,521
VI. 기말의 현금		24,549,368,093		35,828,943,832

8-6 자본변동표

자본변동표 제 6(당) 기 2010년 3월 31일현재 제 5(전) 기 2009년 3월 31일현재 (보령업 회계처리 준칙)			
말지에이리인슈어런스컴파니, 한국지점		(단위 : 원)	
과 목	영업기금	결 손 금	총 계
2008년 4월 1일(전기초)	33,000,000,000	(626,137,171)	32,373,862,829
전기손이익	-	225,021,388	225,021,388
2009년 3월 31일(전기말)	33,000,000,000	(401,115,783)	32,598,884,217
2009년 4월 1일(당기초)	33,000,000,000	(401,115,783)	32,598,884,217
영업기금증액	5,000,000,000	-	5,000,000,000
당기손손실		(11,633,662,477)	(11,633,662,477)
2010년 3월 31일(당기말)	38,000,000,000	(12,034,778,260)	25,965,221,740

8-7 주석사항

1. 지점의 개요

알지에이리인슈어런스컴퍼니, 한국지점(이하 "당지점")은 미국 미주리주에 소재한 RGA Reinsurance Company의 한국지점으로, 생명보험의 재보험 업무를 주목적사업으로 2004년 12월 20일 설립되었으며, 2005년 3월 25일에 금융감독원 보험감독국의 허가를 받아 2005년 4월 1일부터 영업을 시작하였습니다.

2. 재무제표 작성기준 및 중요한 회계정책

당지점의 재무제표는 보험협회계처리준칙을 포함한 대한민국에서 일반적으로 인정된 회계처리기준 및 보험업법에 의한 보험업감독규정에 따라 작성되었으며, 재무제표 작성에 적용된 중요한 회계정책의 내용은 다음과 같습니다.

(1) 제·개정된 기업회계기준서 등의 적용

한국회계기준원의 회계기준위원회가 전기에 개정된 기업회계기준서 등의 내용 중 당기부터 최초로 의무적용되는 기업회계기준서 등의 개정내용과 한국회계기준원 및 금융감독원이 당기에 제·개정하여 발표한 기업회계기준 등(기업회계기준서, 기업회계기준 등에 관한 해석, 회계기준적용의견서, 재무보고에 관한 실무의견서 포함)의 내용 중 당사가 당기에 적용한 내용은 없습니다.

(2) 현금및현금성자산의 분류

당지점은 통화 및 타인발행수표 등 통화대용증권과 당좌예금, 보통예금 및 큰 거래비용없이 현금으로 전환이 용이하고 이자율 변동에 따른 가치변동이 중요하지 않은 금융상품으로서 취득당시 만기일(또는 상환일)이 3개월 이내인 것을 현금및현금성자산으로 분류하고 있습니다.

(3) 유가증권

유가증권의 취득원가는 유가증권 취득을 위하여 제공한 대가의 시장가격(제공한 대가의 시장가격이 없는 경우에는 취득한 유가증권의 시장가격)에 취득부대비용을 포함한 가격으로 측정하고, 이에 총평균법(또는 이동평균법)을 적용하여 산정하고 있습니다.

보고기간 종료일 현재 당 지점이 보유하고 있는 유가증권은 전액 만기보유 목적의 채무증권으로서, 상각후취득원가로 평가하여 재무상태표에 표시하고 있으며, 상각후취득원가로 측정할 때에는 취득원가와 만기액면가액의 차이를 상환기간에 걸쳐 유효이자율법에 의하여 상각하여 취득원가와 이자수익에 가감하고 있습니다.

(4) 유형자산의 평가 및 감가상각방법

당지점은 유형자산을 취득원가로 평가하고 있으며, 유형자산의 취득 또는 완성후의 지출이 가장 최근에 평가된 성능수준을 초과하여 미래 경제적 효익을 증가시키는 지출은 자본적 지출로, 당해자산의 현상을 회복시키거나 능률유지를 위한 지출은 수익적 지출로 처리하고 있습니다.

한편, 유형자산에 대한 감가상각비는 유형자산의 경제적 효익이 발생하는 기간(4년)동안 정률법에 의하여 계상하고 있습니다.

(5) 무형자산의 평가 및 상각방법

당지점은 무형자산을 취득원가로 평가하고 있으며, 당해 자산의 사용가능한 시점부터 4년의 내용연수를 적용하여 정액법에 의해 산정된 상각액을 직접 차감한 잔액으로 표시하고 있습니다.

(6) 책임준비금

1) 지급준비금

보험업감독업무시행세칙 제4-3조의 2에 정하는 방법에 따라 보고기간 종료일 현재 보험금등의 지급사유가 발생한 계약에 대하여 보험금, 현금금 또는 계약자배당금에 관하여 분쟁(금융분쟁조정위원회에 계류중인 것에 한함) 또는 소송에 계류중인 금액과 이미 보험금지급사유가 발생하였으나 보험금 지급 금액의 미확정으로 인하여 아직 지급되지 아니한 금액을 지급준비금으로 적립하고 있습니다.

한편, 당지점은 미보고발생손해액을 추정함에 있어 보험감독업무 시행세칙 제4-3조의 2에 의거, 출재보험자가 경험실적을 고려한 합리적인 통계적 방법을 적용하여 추정함에 따라 출재보험자로부터 통보된 금액을 지급준비금에 가산, 기록하고 있습니다.

2) 미경과보험료적립금

당 지점은 보험업감독업무시행세칙 제4-10조에 정하는 방법에 따라 각 보험종목에 대하여 납입기일이 당기에 속하는 수입보험료 중에서 보고기간 종료일 현재 미경과기간에 해당되는 보험료를 미경과보험료적립금으로 적립하고 있습니다.

(7) 비상위험준비금

당 지점은 보험업감독규정 제6-18조에 의거 예정손해율을 초과하는 비상위험에 대비하기 위하여 보고기간 종료일 이전 1년간 경과보험료의 50%에 달할 때까지 보험종목별 보유보험료에 보험감독규정 별표 19에서 정한 적립기준율 3%를 곱하여 산출한 금액을 비상위험준비금으로 적립하고 있습니다.

한편, 비상위험준비금은 보험종목별로 경과손해율이 80%를 초과하는 경우 그 초과부분에 해당하는 금액과 이익잉여금을 초과하는 결손보전을 위한 경우 그 초과하는 결손금액을 한도로 환입하여 사용할 수 있습니다.

(8) 외화거래 및 화폐성외화자산·부채의 환산

당사는 모든 외화거래를 거래 당시의 환율에 의하여 원화로 환산·기록하고 있는 바, 이들 거래의 결과로 발생하는 외환차익(차손)은 영업외수익(비용)으로 인식하고 있습니다.

(9) 퇴직급여충당부채

당지점은 임직원 퇴직금지급규정에 따라 보고기간 종료일 현재 1년이상 근속한 전 임직원이 일시에 퇴직할 경우에 지급하여야 할 퇴직금 총 추계액을 퇴직급여충당부채로 설정하고 있습니다.

한편, 당기에는 195,962,038원이 퇴직금으로 지급되었으며, 전기에는 27,966,148원이 퇴직금으로 지급되었습니다.

(10) 수익인식기준

당지점은 보험료의 회수기일이 도래한 때 또는 계약당사자간에 금액이 확정된 때에 수익을 인식하며, 예금과 대출채권 및 유가증권 등과 관련한 이자 수익은 기간의 경과에 따라 인식하고 있습니다.

(11) 법인세회계

당지점의 손익계산서상의 법인세비용은 당기 법인세부담액에 이연법인세 자산·부채의 변동액을 가감한 가액으로 인식하고 있으며 자산·부채의 장부가액과 세무가액의 차이인 일시적차이에 대하여 이연법인세를 인식하는 경우, 이연법인세자산은 향후 과세소득의 발생이 거의 확실하여 미래의 법인세 절감효과가 실현될 수 있을 것으로 기대되는 경우에 인식하고 있습니다.

3. 만기보유증권

보고기간 종료일 현재 당지점의 만기보유증권의 내역은 다음과 같습니다.

(당 기)

(단위 : 원)				
구 분	연이자율(%)	액면가액	취득원가	상각후취득원가 (장부금액)
국공채	5.75	20,000,000,000	21,317,125,000	21,311,769,020

(전 기)

(단위 : 원)				
구 분	연이자율(%)	액면가액	취득원가	상각후취득원가 (장부금액)
국민주택채권	3.00	1,500,000,000	1,412,851,236	1,484,419,308

동 유가증권의 만기일은 2018년 9월 10일이며, 당기 중 동 유가증권에서 발생한 이자수익은 99,550,677원입니다.

4. 유형자산

당기 및 전기 중 당지점의 유형자산의 장부가액 변동내용은 다음과 같습니다.

(당 기)

(단위 : 원)					
구 분	기초	취득	처분	감가상각비	기말
비품	43,085,149	504,313,328	-25,957,171	-127,918,317	393,522,989
전산기기	23,276,116	53,359,300	-814,030	-30,404,524	45,416,862
합 계	66,361,265	557,672,628	-26,771,201	-158,322,841	438,939,851

(전 기)

(단위 : 원)					
구 분	기초	취득	처분	감가상각비	기말
비품	83,111,731	18,659,120	-	-58,685,702	43,085,149
전산기기	21,281,172	27,755,238	-	-25,760,294	23,276,116
합 계	104,392,903	46,414,358	-	-84,445,996	66,361,265

5. 무형자산

당기 및 전기 중 당지점의 무형자산의 장부가액 변동내용은 다음과 같습니다.

(당 기)

(단위 : 원)				
구 분	기초	취득	무형자산상각비	기말
컴퓨터소프트웨어	3,423,342	127,821	-986,322	2,564,841

(전 기)

(단위 : 원)				
구 분	기초	취득	무형자산상각비	기말
컴퓨터소프트웨어	1,359,685	3,778,000	-1,714,343	3,423,342

6. 보험미수금 및 보험미지급금

당기말 현재 보험미수금 및 보험미지급금 내역은 다음과 같습니다.

(1) 국내 원보험사에 대한 보험미수금 및 보험미지급금

원보험사	당 기		전 기	
	보험미수금	보험미지급금	보험미수금	보험미지급금
삼성생명	34,382,151,940	32,440,021,562	-	-
메리츠화재	1,755,721,073	3,587,180,863	-	-
ING 생명	7,510,460,714	2,187,916,849	-	-
교보생명	130,668,145	54,040,974	-	-
삼성화재	199,379,566	179,629,313	-	-
낙심자생명	263,947,345	122,207,627	-	-
합 계	44,242,328,783	38,570,997,188	-	-

(2) 해외 재보험사에 대한 보험미수금 및 보험미지급금

재보험사	당 기		전 기	
	보험미수금	보험미지급금	보험미수금	보험미지급금
RGA Barbados	29,510,607,841	32,246,881,443	7,380,291,204	1,021,880,342

7. 책임준비금

당지점은 보험감독규정 및 관련법령에 의거 주석2에서 설명한 바와 같은 책임준비금을 설정하고 있으며 보고기간 종료일 현재 그 내역은 다음과 같습니다.

(당 기)

(단위 : 원)			
	수 재	출 재	순 액
지급준비금	23,856,859,186	12,095,990,999	11,760,868,187
미경과보험적립금	13,145,344,152	6,572,672,075	6,572,672,077
합 계	37,002,203,338	18,668,663,074	18,333,540,264

(전 기)

(단위 : 원)			
	수 재	출 재	순 액
지급준비금	26,390,187,403	18,904,287,011	7,485,900,392
미경과보험적립금	4,691,725,718	2,345,862,859	2,345,862,859
합 계	31,081,913,121	21,250,149,870	9,831,763,251

8. 특수관계자외의 거래 및 채권채무

당기 및 전기 중 본점인 RGA Reinsurance Company와 기타 특수관계자외의 주요거래내역 및 이와 관련된 보고기간 종료일 현재의 채권·채무 잔액은 다음과 같습니다.

(1) 거래내역

(단위 : 원)			
특수관계자 (수익)	계정과목	당 기	전 기
RGA Barbados	재보험금수익	86,398,899,871	156,829,100,004
메트라이프생명보험(주)	보험료수익	-	1,542,139,844
(비용)			
RGA Barbados	재보험료비용	113,917,708,833	166,348,038,330
메트라이프생명보험(주)	보험금비용	-	1,590,249,000

MetLife Inc.는 2008년 9월 12일자로 Reinsurance Group of America, Incorporated의 지분을 정리하였으며, 상기 메트라이프생명보험(주)와의 거래금액은 전기 중 특수관계가 유지된 기간동안 발생한 것입니다.

(2) 채권·채무

(단위 : 원)			
특수관계자 (채권)	계정과목	당 기	전 기
RGA Barbados	보험미수금	29,510,607,841	7,380,291,204
(채무)			
RGA Barbados	보험미지급금	32,246,881,443	1,021,880,342

9. 영업기금

당지점은 보험법 제6조 2항에 의거하여 2005년 1월 6일에 본점인 RGA Reinsurance Company가 당 지점에 영업기금으로 30억원을 납입하였으며, 지급여력비용 총족 목적으로 2008년 3월 21일과 2009년 12월 23일 본점인 RGA Reinsurance Company가 추가로 각각 300억원과 50억원을 납입하였습니다.

10. 결손금

당기 및 전기 중 당지점의 결손금 변동 내역은 다음과 같습니다.

(단위 : 원)		
	당 기	전 기
기초결손금	-401,115,783	-626,137,171
당기순이익(손실)	-11,633,662,477	225,021,388
기말결손금	-12,034,778,260	-401,115,783

11. 포괄손익

당기 및 전기 중 당지점의 포괄손익은 당기순이익(손실)과 일치합니다.

12. 사업비

당기 및 전기 중 당지점의 사업비 내역은 다음과 같습니다.

(단위 : 원)		
계정과목	당 기	전 기
급여	2,998,128,256	2,831,365,972
퇴직급여	180,936,116	152,809,988
복리후생비	318,088,918	274,009,780
여비교통비	175,228,528	156,114,613
통신비	47,666,683	32,702,337
세금과공과	588,365,860	349,774,990
지급임차료	732,007,857	540,360,221
감가상각비	158,322,841	84,445,996
수수료	652,573,980	942,210,436
점대비	411,355,932	383,270,329
수재보험수수료	1,306,496,844	-
수재이익수수료	51,473,270,518	39,586,807,227
기타	200,085,750	222,315,900
합 계	59,442,528,083	45,556,187,789

13. 법인세비용과 이연법인세

당지점의 당기 및 전기의 법인세비용과 보고기간 종료일 현재 이연법인세자산(부채)의 내용은 다음과 같습니다.

(1) 법인세비용의 구성내역

당지점의 당기 및 전기의 법인세비용의 구성내역은 다음과 같습니다.

(단위 : 원)		
구 성 내 역	당 기	전 기
법인세부담액 = 법인세비용	-6,778,307	60,911,557

(2) 법인세비용차감전손이익(손실)과 법인세비용간의 관계

당기 및 전기 중 당지점의 법인세비용차감전손이익(손실)과 법인세비용간의 관계는 다음과 같습니다.

(단위 : 원)		
	당 기	전 기
법인세차감전손이익(손실)	-11,640,440,784	285,932,945
적용세율에 따른 법인세비용(이익)	-2,841,186,669	47,831,559
조정사항		
비일시적차이	737,820,605	68,041,918
미인식일시적차이	2,103,337,024	-54,961,920
기타	-6,749,267	-
법인세비용	-6,778,307	60,911,557
유효세율(법인세비용/법인세비용차감전손이익)	(주1)	21.3%

(주1) 법인세비용차감전손실이 발생하였으므로 유효세율을 계산하지 아니하였습니다.

(3) 누적일시적차이의 증감 내역 및 이연법인세자산의 총내역

당기 및 전기 중 당지점의 누적일시적 차이의 증감 내역 및 보고기간 종료일 현재 이연법인세자산의 총액은 다음과 같습니다.

(단위 : 원)				
과 목	기 초	증 가	감 소	기 말
(차감할일시적차이)				
퇴직급여충당금	251,732,022	109,105,742	88,076,886	272,760,878
미지급비용	44,109,860	223,524,820	44,109,860	223,524,820
감가상각비	611,014	-	365,951	245,063
반기보유증권	-	5,355,980	-	5,355,980
이월결손금	-	8,173,893,260	-	8,173,893,260
소계	296,452,896	8,511,879,802	132,552,697	8,675,780,001
이연법인세자산 인식제외 금액	62,078,049			8,628,905,001
이연법인세자산 인식대상 금액(주1)	234,374,847			46,875,000
세율(주2)	22.00%			24.20%
차감할 일시적차이 및 이월결손금으로인한 이연법인세자산	51,562,466			11,343,750
(가산할일시적차이)				
미수수익	-162,806,775	-71,523,356	-187,455,131	-46,875,000
반기보유증권	-71,568,072	-	-71,568,072	-
소계	-234,374,847	-71,523,356	-259,023,203	-46,875,000
이연법인세부채 인식제외 금액	-			-
이연법인세부채 인식대상 금액	-234,374,847			-46,875,000
세율(주2)	22.00%			24.20%
차감할 일시적차이로 인한 이연법인세 부채	-51,562,466			-11,343,750
이연법인세자산(부채)-순액	-			-

(전기)

(단위 : 원)				
과 목	기 초	증 가	감 소	기 말
(차감할일시적차이)				
퇴직급여충당금	160,777,780	90,954,242	-	251,732,022
미지급비용	-	44,109,860	-	44,109,860
감가상각비	17,899	593,115	-	611,014
이월결손금	292,520,652	-	292,520,652	-
소계	453,316,331	135,657,217	292,520,652	296,452,896
이연법인세자산 인식제외 금액				
이연법인세자산 인식대상 금액(주1)	191,376,768			234,374,847
세율(주2)	27.50%			22.00%
차감할 일시적차이 및 이월결손금으로인한 이연법인세자산	52,628,611			51,562,466
(가산할일시적차이)				
미수수익	-138,158,420	-24,648,355	-	-162,806,775
만기보유증권	-53,218,348	-18,349,724	-	-71,568,072
소계	-191,376,768	-42,998,079	-	-234,374,847
이연법인세부채 인식제외 금액				
이연법인세부채 인식대상 금액	-191,376,768			-234,374,847
세율(주2)	27.50%			22.00%
차감할 일시적차이로 인한 이연법인세 부채	-52,628,611			-51,562,466
이연법인세자산(부채)-순액	-			-

(주1) 당지점은 차기이후에 세무조정 사항 반영 전 예상과세소득의 실현가능성이 불확실하여 이연법인세부채를 한도로 이연법인세자산을 인식함.

(주2) 이연법인세자산의 측정에 사용된 세율은 보고기간 종료일 현재까지 확정된 세율에 기초하여 관련 일시적차이 등이 소멸될 것으로 기대되는 기간에 적용될 예상한계 세율을 적용하였음.

(4) 상계 전 미지급법인세와 미수법인세환급액

(단위 : 원)		
계정과목	당 기	전 기
상계 전 미수법인세환급액	-32,186,860	-
상계 전 미지급법인세	-	60,911,557
상계 후 미지급법인세(미수법인세환급액)	-32,186,860	60,911,557

14. 전기오류수정손익

당기 및 전기의 영업외손익에 반영된 전기오류수정손익의 내역은 다음과 같습니다.

(1) 전기오류수정이익

당사가 전액 부담하던 중개업체의 수수료에 대하여 RGA Barbados와 재출자비용에 따라 분배하여야 하므로 RGA Barbados의 부담분에 대하여 전기오류수정이익으로 수정하였습니다.

(단위 : 원)	
구 분	금 액
2007.4.1 ~ 2008.3.31	1,436,215,650
2008.4.1 ~ 2009.3.31	337,917,981
합 계	1,774,133,631

(2) 전기오류수정손실

2008년 4월 1일부터 외국재보험사의 재출자비용이 50% 수정됨에 따라 전기에 RGA Barbados에 USD 3,300,000의 지급의무가 발생하였으나 전기에 반영하지 못하여 당기에 전기오류수정손실로 반영하였습니다.

15. 현금흐름표

현금흐름표상의 현금음 재무상태표상의 현금및현금성자산(당기말 24,549,368천원, 전기말 35,828,944천원)과 동일합니다.

16. 보험가입자산

당기말 현재 당지점은 유·무형자산에 대한 화재보험을 ACE American Fire & Marine에 가입하고 있으며, 총부보액은 USD 1,050,000원입니다.

17. 한국채택국제회계기준(K-IFRS) 도입에 따른 영향의 사전 공시

당지점은 2011회계연도부터 한국채택국제회계기준(K-IFRS)을 적용하여 재무제표를 작성할 예정입니다. 한국채택국제회계기준의 적용을 위하여 당기말 현재 IFRS 도입 준비 기본 계획을 수립하고 있습니다.